



Harry Potter

casting attori

HARRY POTTER

NOME: Freddie Highmore

PERSONAGGIO: Harry James Potter

ANNO DI NASCITA: 14 Febbraio 1992

SEGNO ZODIACALE: Acquario

OCCHI: Azzurri

CAPELLI: Neri

CARRIERA: Women Talking Dirty (1999);
Walking on the Moon (1999);

Happy Birthday Shakespeare (2000).

MOTIVAZIONE: Freddie Highmore è stato scelto per la sua estrema somiglianza al ritratto fatto da J. K. Rowling del personaggio di Harry Potter, un ragazzo minuto con i capelli sempre scompigliati e uno sguardo curioso. Ma non sono solo il suo viso dolce e la sua grande espressività ad averlo portato a distinguersi dagli altri candidati: nonostante la breve esperienza alle spalle, ha esordito recitando con una grande attrice (Helena Bonham Carter) dalla quale ha appreso il gravoso compito di calarsi con impegno nella parte, come ha dimostrato nei pochi minuti di casting.



CAST

HARRY POTTER e la Pietra Filosofale

"Dinamico, emozionante, carismatico. Highmore sembra percorrere a grandi falcate la strada verso il successo."

Time Magazine

RON WEASLEY

NOME: Caleb Landry Jones

PERSONAGGIO: Ronald Bilius Weasley

ANNO DI NASCITA: 7 Dicembre 1989

SEGNO ZODIACALE: Sagittario

OCCHI: Azzurro chiaro

CAPELLI: Rossi

CARRIERA: Caleb Landry Jones non ha ancora preso parte a nessuna produzione.

MOTIVAZIONE: Caleb Landry Jones è il ritratto perfetto del personaggio di Ron Weasley.

Il suo viso incarna in maniera precisa le caratteristiche che stavamo cercando: testa tra le nuvole e simpatia immediata, in grado di risaltare sullo schermo. La capigliatura rosso carota spettinata è estremamente somigliante a quella riportata nel libro dall'autrice.

Durante il casting ha interpretato in maniera convincente il ruolo propostogli, anche se a tratti impacciata, lasciandoci l'impressione che questo suo modo di fare lo aiuterà a risultare più naturale nel personaggio di Ron.



"Un volto fresco ed espressivo, supportato da una padronanza del palcoscenico innata. Sentiremo molto presto parlare di lui."

The Guardian

CAST

HARRY POTTER e la Pietra Filosofale

HERMIONE GRANGER

NOME: Jennifer Lawrence
PERSONAGGIO: Hermione Jean Granger
ANNO DI NASCITA: 15 Agosto 1990
SEGNO ZODIACALE: Leone
OCCHI: Azzurri
CAPELLI: Biondi

CARRIERA: Jennifer Lawrence non ha ancora preso parte a nessuna produzione, ma ha calcato le scene nel teatro del paese di origine sin dai primi passi.

MOTIVAZIONE: Jennifer Lawrence non è solo un viso gradevole, ma anche una bambina dallo sguardo magnetico e intelligente che valorizza la sua vivace attitudine alla vita e al palcoscenico; inoltre è determinata a terminare le scuole il prima possibile per potersi iscrivere ad un'accademia di recitazione di spicco. Queste caratteristiche ci hanno spinti a ritenerla fondamentale per il ruolo della preparatissima e studiosissima Hermione Granger. Forse non possiamo ancora parlare di astro nascente del cinema, ma sicuramente è un'attrice dal talento nascosto.



CAST
HARRY POTTER e la Pietra Filosofale

"C'era qualcosa nella sua audizione e nel modo in cui era capace di trasmettere il peso dell'aver la famiglia sulle sue spalle. Non è neanche qualcosa che puoi davvero interpretare."

The Guardian- Theatre

GINNY WEASLEY

NOME: Shailene Diann Woodley
PERSONAGGIO: Ginevra Molly Weasley
ANNO DI NASCITA: 15 Novembre 1991
SEGNO ZODIACALE: Scorpione
OCCHI: Marroni
CAPELLI: Biondo scuro

CARRIERA: Replacing Dad (1999); The District (2001).

MOTIVAZIONE: Shailene Diann Woodley è stata scelta per le doti dimostrate nel casting. Attrice solare e con qualche piccola esperienza alle spalle, si è distinta dalle altre candidate proprio grazie a quest'ultima. Con un viso tenace e molto espressivo per quanto riguarda orgoglio, spirito libero e forza di carattere, è una bambina dalle mille risorse che ci è sembrata un'ottima scelta per questo ruolo. Inizialmente forse dovrà tenere a bada questa sua intraprendenza per lasciar spazio alla timidezza propria di Ginny nei primi libri, ma siamo sicuri che con il passare degli anni queste sue doti le torneranno utili.



"La Woodley si fa notare subito per grinta ed espressività. Buca lo schermo."
Variety

CAST
HARRY POTTER e la Pietra Filosofale

JAMES POTTER (adulto)

NOME: James Franco

PERSONAGGIO: JAMES CHARLES POTTER (adulto)

ANNO DI NASCITA: 19 aprile 1978

SEGNO ZODIACALE: Ariete

OCCHI: Castani

CAPELLI: Castani

CARRIERA: Pacific Blue (1997); 1973 (1998); To Serve and Protect (1999); Profiler - intuizioni mortali (1999); Mai stata baciata (1999); Costi quel che costi (2000); At Any Cost (2000); Freaks and Geeks (1999-2000); If Tomorrow Comes (2000).

MOTIVAZIONE: James Franco è un ottimo attore che ha attirato la nostra attenzione prima ancora di iniziare il casting, visto il suo profilo. Fisicamente parlando è un attore di bell'aspetto, perfetto per interpretare il ruolo di un giovane padre. La sua tecnica recitativa, inoltre, è molto espressiva: è stato capace di calarsi in diversi ruoli aggiungendo ad ogni suo personaggio carattere e profondità, anche in scene di scontro o rabbia. Nonostante il ruolo richiestogli sia differente da quelli già interpretati, siamo sicuri che saprà calarsi nella parte e donare spessore alla figura del padre di Harry.



"Iperattivo quanto poliedrico, Franco è ormai un uomo orchestra nel panorama del cinema statunitense (ma non solo) e cavalca l'onda del suo momento d'oro."
The Hollywood Reporter

CAST

HARRY POTTER e la Pietra Filosofale

LILY POTTER

NOME: Kirsten Caroline Dunst

PERSONAGGIO: Lily Evans Potter (adulta)

ANNO DI NASCITA: 30 aprile 1982

SEGNO ZODIACALE: Toro

OCCHI: Azzurri

CAPELLI: Biondi

CARRIERA: Star Trek: The Next Generation (1993); Piccole donne (1994); Jumanji (1995); E.R. - Medici in prima linea (1996-1997); True Heart (1997); Il corvo 3 - Salvation (2000); Luckytown (2000); Ragazze nel pallone (2000); Deeply (2000).

MOTIVAZIONE: Attrice di comprovata esperienza e abilità, molto capace. Fisicamente parlando si sposa bene col ritratto fatto dall'autrice per il personaggio candido di Lily. Kirsten Dunst possiede una mimica facciale molto espressiva, capace di esternare sentimenti forti con il solo sguardo. In fase di casting ha emozionato tutti con la sua capacità di esprimere affetto materno e il sereno spirito di sacrificio, richiesti per interpretare il personaggio in questione. Inoltre tra Kirsten e James Franco si è subito creata affinità e una buona chimica di coppia, necessaria per portare sullo schermo il rapporto tra Lily e James Potter.



"Un'attrice incantevole, luminosa ed elegante. Da ragazza della porta accanto a madre premurosa, questa attrice poliedrica non delude mai le aspettative."

Independent Film Journal

CAST

HARRY POTTER e la Pietra Filosofale

PERCY WEASLEY

NOME: Andrew Russell Garfield
PERSONAGGIO: Percy Ignatius Weasley
ANNO DI NASCITA: 20 agosto 1983
SEGNO ZODIACALE: Leone
OCCHI: Marroni
CAPELLI: castani

CARRIERA: Andrew Russell Garfield non ha ancora preso parte a nessuna produzione ufficiale, ma è stato suggerito dal consiglio della Central School of Speech and Drama di Londra, presso cui si sta formando.

MOTIVAZIONE: L'attore durante il casting si è distinto nel saper esprimere al meglio la doppia natura di Percy: ragazzo impacciato, ligio al dovere, ma allo stesso tempo determinato e ambizioso, in continua lotta con sé stesso per trovare e conservare il proprio posto nel mondo, proprio come il personaggio dipinto da J.K. Rowling. Davanti alla telecamera rende perfettamente l'espressione pomposa e autoritaria che distingue il ruolo di Percy come Prefetto e Caposcuola.

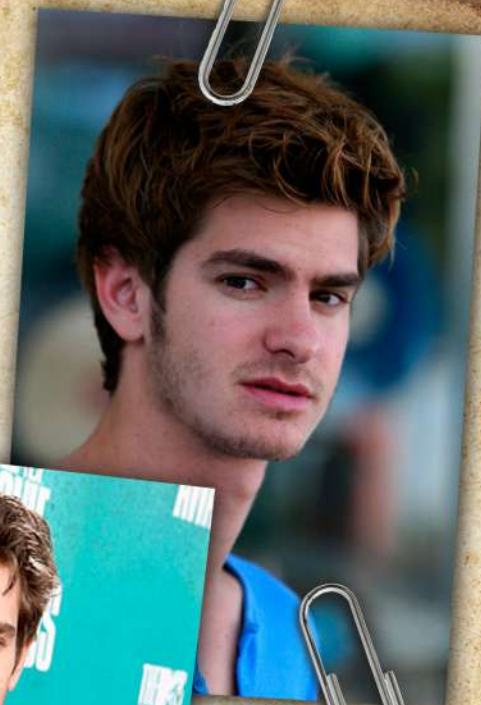

Con uno sguardo che riesce a incantare la cinepresa, Garfield è in grado di saltare da un ruolo all'altro con estrema facilità e malleabilità. La sua fiaba cinematografica è appena agli inizi!"

Millennium Film Journal

CAST

HARRY POTTER e la Pietra Filosofale

CEDRIC DIGGORY

NOME: Alex Pettyfer

PERSONAGGIO: Cedric Diggory

ANNO DI NASCITA: 10 Aprile 1990

SEGNO ZODIACALE: Ariete

OCCHI: Verdi

CAPELLI: Biondi

CARRIERA: Tom Brown's Schooldays (2005).

MOTIVAZIONE: Nonostante la giovane età ha dimostrato in fase di casting presenza scenica e malleabilità, adattandosi alle diverse situazioni che abbiamo richiesto. I tratti somatici rispecchiano chiaramente quanto da noi ricercato e quanto scritto dall'autrice: un ragazzo di indole affabile, sincero e leale, ma anche di bell'aspetto, adatto per la figura di Campione Tremaghi. La sua risolutezza caratteriale traspare subito e rende interessante il personaggio. Non abbiamo avuto difficoltà ad identificare in Alex Pettyfer il candidato ideale per Cedric Diggory.



"Recitazione elegante e un minimalismo intelligente, Pettyfer come un giovane Brad Pitt non manca di affascinare il pubblico femminile."

Cinefantastique

CAST

HARRY POTTER e il Calice di Fuoco

CHO CHANG

NOME: Liu Yifei

PERSONAGGIO: Cho Chang

ANNO DI NASCITA: 25 agosto 1987

SEGNO ZODIACALE: Vergine

OCCHI: Neri

CAPELLI: Neri

CARRIERA: Tian long ba bu (2003); Wu yue zhi lian (2004)
Lian ai da ying jia (2004); Chinese Paladin (2005).

MOTIVAZIONE: Liu Yifei dimostra esattamente l'età di Cho Chang nonostante sia leggermente più grande e ne riporta i tratti somatici orientali e graziosi descritti dall'autrice. Nonostante non abbia un forte background in America, ci è piaciuta molto in fase di casting, facendosi notare per la disinvoltura con la quale si muove davanti alla telecamera e per il suo sorriso radioso. L'interpretazione che ha dato della ragazzina studiosa, a tratti impacciata, sicuramente di gran spessore emotivo, ci ha colpito molto. Anche il feeling con Freddie Highmore si è rivelato molto buono: nella prova di coppia si è creata una buona chimica che, siamo sicuri, riuscirà a incantare il pubblico.



"Talentuosa e piena di grazia, una bellezza orientale al suo debutto in una produzione stellare."

American Cinematographer

CAST

HARRY POTTER e il Calice di Fuoco

JAMES POTTER (adolescente)

NOME: Jake Abel (Jacob Allen Abel)
PERSONAGGIO: James Charles Potter (adolescente)
ANNO DI NASCITA: 18 Novembre 1987
SEGNO ZODIACALE: Scorpione
OCCHI: Azzurri
CAPELLI: Biondo scuro

CARRIERA: Go Figure (2005); Threshold (2005-2006);
Zack e Cody al Grand Hotel (2006); Cold Case - Delitti
irrisolti (2006).

MOTIVAZIONE: Jake Abel si è dimostrato all'altezza delle aspettative, grazie ai lineamenti spigolosi e lo sguardo affilato con cui è sempre apparso. In fase di casting è riuscito a dimostrare, con una disarmante naturalezza, la sfrontatezza che stavamo cercando per questo personaggio, senza risultare volgare e con quel "non so che" che sicuramente ha fatto innamorare Lily Evans nei pensieri di J.K.Rowling.

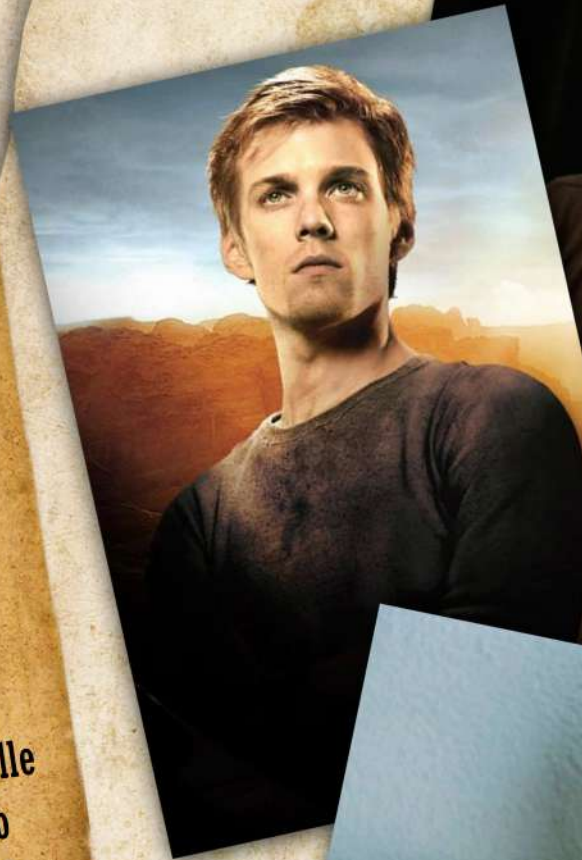

"Affascinante e misterioso, in grado di mostrare emozioni estremamente vivide e dirompenti. Talento puro e semplice."

Cult Movies

CAST

HARRY POTTER e l'Ordine della Fenice